

Date du rapport 01/04/2010

Société TAVASIER ISOLATION

Client CLIENTS
PARTICULIERS ET
PROFESSIONNELS

Adresse FOUILLET, 14 RUE DE
BEAUCE - 41310 LANCE

Adresse du site VENDOMOIS ET
REGION CENTRE

Thermographe P.TAVASIER

Contact M. ET MME DURANT

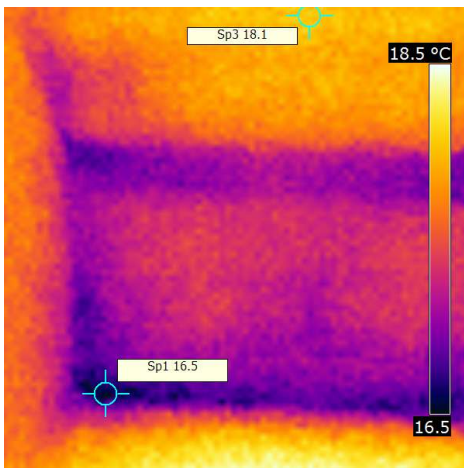

Paramètres de l'image et de l'objet

Modèle de caméra	FLIR i5
Date de l'image	31/03/2010 14:15:45
Nom de l'image	001.jpg
Emissivité	0,95
Température apparente réfléchie	17,0 °C
Distance de l'objet	3,0 m

Commentaires texte

Sp3	Le point de mesure est 18.1°C
Sp1	Le point de mesure est 16.5°C. Avec une isolation devant cette partie, vous trouverez la même mesure que Sp3 (soit 18.1°C)

Description

Sur l'imagerie thermique, nous pouvons nettement voir que le sous-bassement du rampant n'est pas correctement isolé.
Pour éviter de refaire toute l'isolation de la pièce, il est possible d'effectuer une isolation devant celle existante.